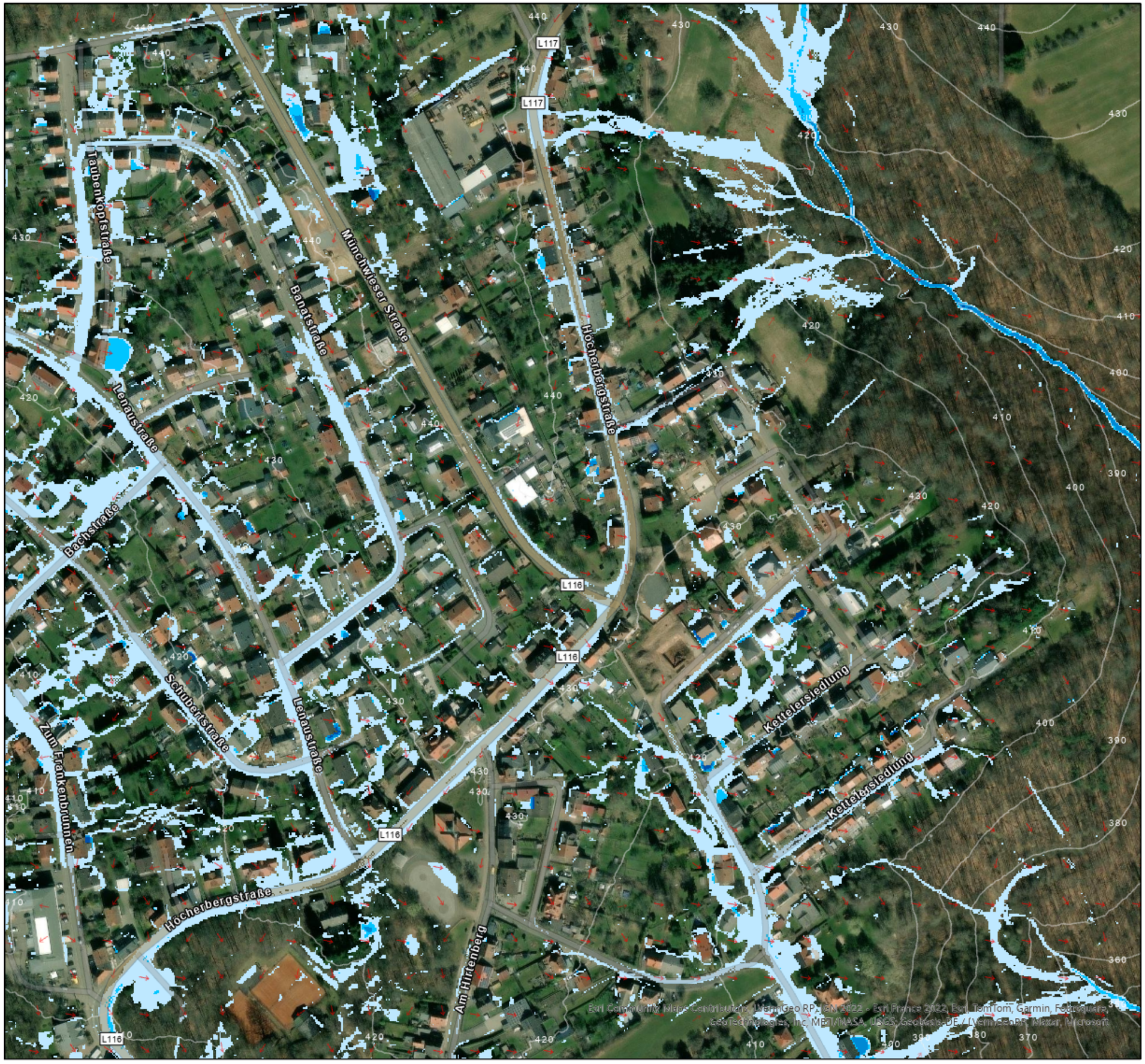

Wassertiefen in [m]

- 0.05 m - 0.30 m
- 0.30 m - 0.50 m
- 0.50 m - 1.00 m
- >1.00 m

Höhenlinien

↑ Fließrichtung

Lastfall-Regen: 90mm Euler-Typ-II - Dauer: 1,0 h

Starkregengefahrenkarte Gem. Bexbach

Auftraggeber: Planungsbüro Hömme GbR

Ortschaft: Frankenholz

Planart:

Detailplan Nr. 4

Bearbeitet: ALR.
Gezeichnet: ALR.
Projektnummer: 20231796
Maßstab: 1:2,500
Datum: 04.11.2024

N

BFH INGENIEURE GMBH
BERATENDE INGENIEURE

Max-Planck-Str. 22
54296 Trier
Tel.: 0651 / 14749-0
Fax: 0651 / 149340
info@bfh-ingenieure.de
www.bfh-ingenieure.de