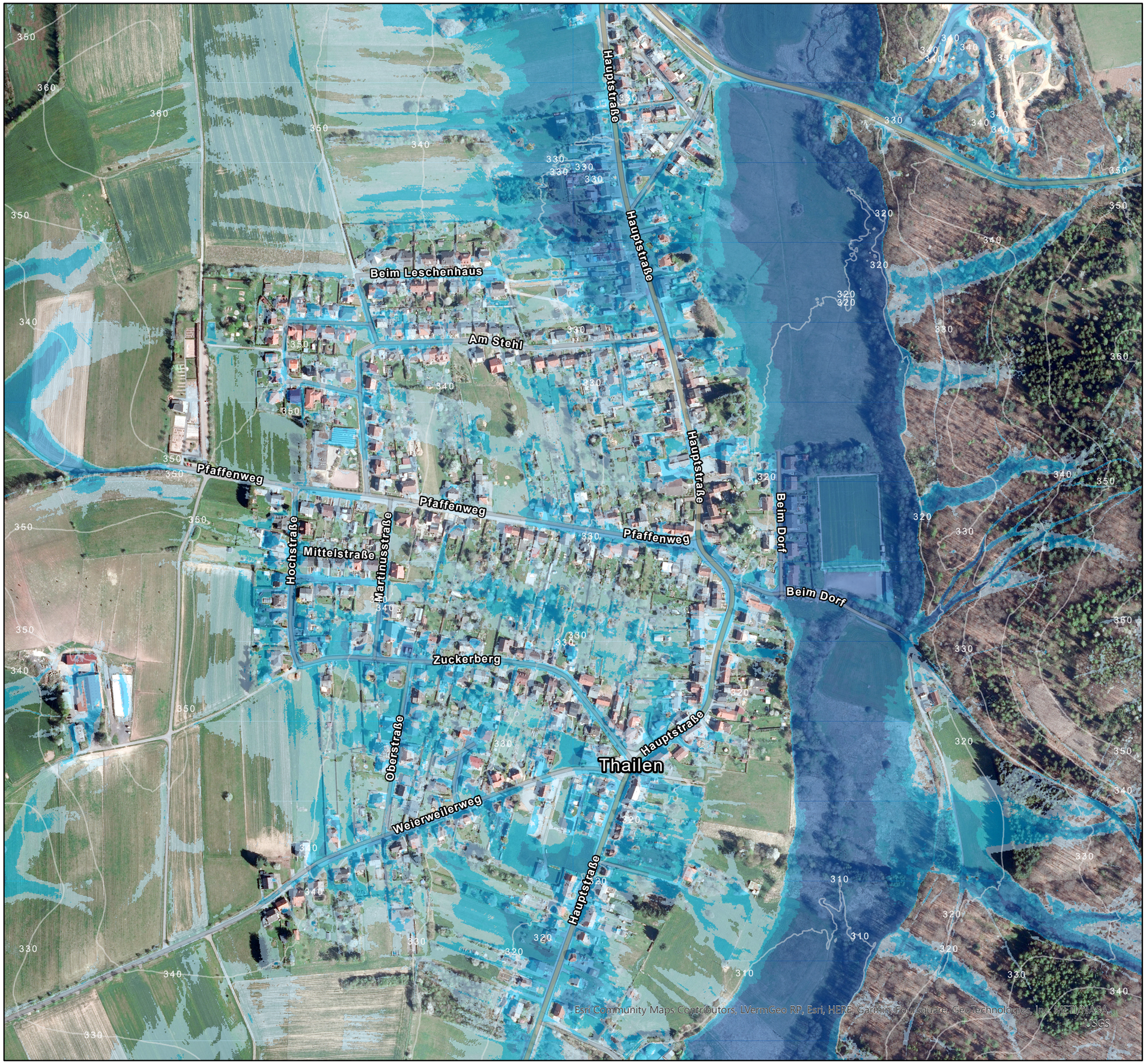

Wassertiefen in [m]

- 0.15 m - 0.30 m
- 0.30 m - 0.50 m
- 0.50 m - 1.00 m
- >1.00 m

Höhenlinien

Lastfall-Regen: 90mm Euler-Typ-II - Dauer: 1,0 h

Starkregengefahrenkarte Gem. Weiskirchen

Auftraggeber: Planungsbüro Hömme GbR

Ortschaft: Thailen

Planart:

Lageplan

Bearbeitet: ALR.
Gezeichnet: ALR.
Projektnummer: 20212114
Maßstab: 1:4,500
Datum: 17.04.2023

N

BFH INGENIEURE GMBH
BERATENDE INGENIEURE

Max-Planck-Str. 22
54296 Trier
Tel.: 0651 / 14749-0
Fax: 0651 / 149340
info@bfh-ingenieure.de
www.bfh-ingenieure.de